

## EDT et PRONOTE : travailler sur une seule base

*Depuis la version 2013, les Clients EDT peuvent se connecter à un Serveur PRONOTE de même millésime et de même formule (nombre de professeurs) pour réaliser toutes les modifications d'emploi du temps directement dans la base de données PRONOTE.*



## Fiche 42 - Fonctionnement d'EDT et PRONOTE sur une seule base

À SAVOIR : si vous avez EDTs et PRONOTE (même millésime et même nombre de professeurs) en version Réseau, vous pouvez travailler sur une base commune.

Les avantages :

- des emplois du temps actualisés en temps réel,
- des données uniques sans risque de doublon,
- aucun transfert à programmer.

Avant la rentrée : la base PRONOTE est initialisée avec les données EDT

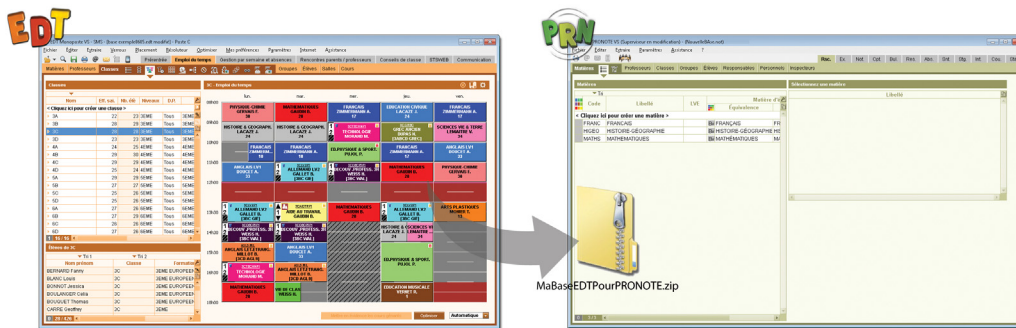

Depuis EDT, vous générez un fichier \*.zip avec la commande **Fichier > IMPORTS / EXPORTS > Vers PRONOTE > PRONOTE 2014 > Enregistrer les données** (↪ **Enregistrer les données EDT pour PRONOTE**).

Depuis un Client PRONOTE connecté à une nouvelle base vide, vous récupérez le fichier \*.zip avec la commande **Fichier > EDT 2013 / EDT 2014 > Initialiser la base avec les données d'EDT** (↪ **Initialiser la base PRONOTE avec les données EDT**).

Toute l'année : tous les utilisateurs se connectent à la base PRONOTE

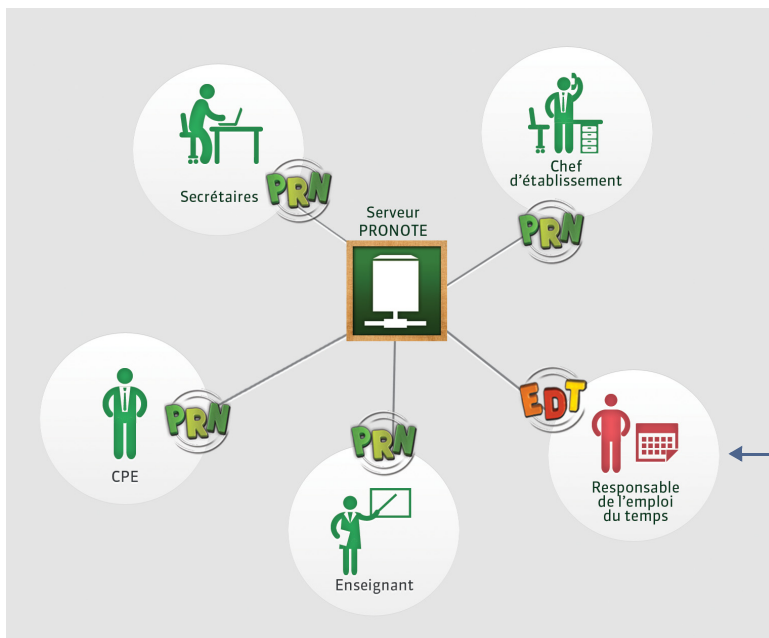

Pour modifier l'emploi du temps directement dans la base PRONOTE, connectez un Client EDT au Serveur PRONOTE (↪ **Se connecter à une base PRONOTE depuis un Client EDT**).



Partager une seule base de données

## Fiche 43 - Enregistrer les données EDT pour PRONOTE

À SAVOIR : pour pouvoir utiliser les données EDT directement dans PRONOTE, vous devez au préalable les enregistrer dans un format spécifique pour PRONOTE.

📍 Depuis EDT monoposte ou un client EDT

**1** Lancez la commande **Fichier > IMPORTS/EXPORTS > Vers PRONOTE > PRONOTE > Enregistrer les données.**

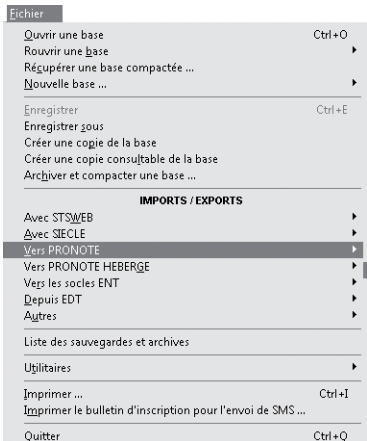

**2** Modifiez éventuellement le dossier de destination et le nom du fichier.

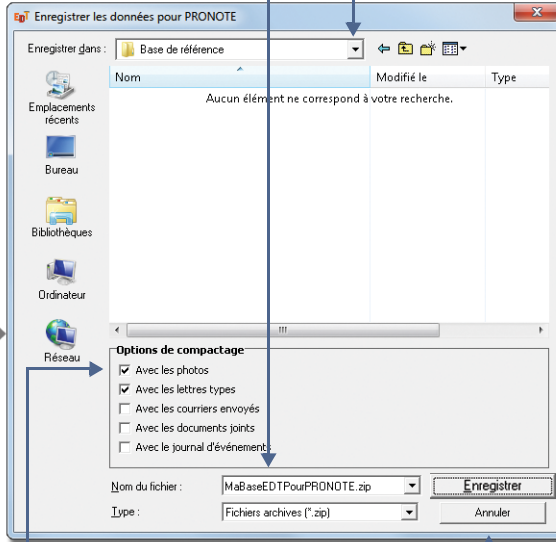

**3** Cochez les documents que vous souhaitez récupérer dans votre base PRONOTE.

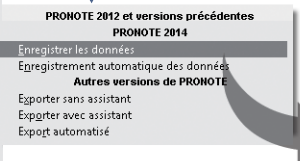

**4** Cliquez sur **Enregistrer** : le fichier enregistré pour PRONOTE porte l'extension **\*.zip**.

*Remarque : choisissez un dossier de destination accessible depuis PRONOTE ou enregistrez le fichier sur une clé USB pour le déplacer ensuite dans un dossier accessible.*

### » Quels cours/services de notation sont créés dans PRONOTE ?

Tous les cours de la base EDT seront lus par PRONOTE ; toutefois si les cours complexes ne sont pas suffisamment précisés, ils n'apparaîtront pas sur tous les emplois du temps et il sera impossible de saisir l'appel ou de remplir le cahier de textes pour ces cours. De même, si les cours en groupe ne contiennent pas d'élèves, ces cours n'apparaîtront pas sur les emplois du temps des élèves et il sera impossible de faire l'appel pour ces cours.

*Remarque : lors de l'enregistrement des données pour PRONOTE, EDT vous prévient si certains cours ne sont pas suffisamment définis et vous propose de les extraire pour les modifier.*

Tous les services correspondants aux cours seront créés automatiquement. Vous pourrez choisir les services que vous souhaitez activer.

## Fiche 44 - Initialiser la base PRONOTE avec les données EDT

À SAVOIR : **sitôt votre emploi du temps terminé et le fichier \*.zip généré depuis EDT, faites de votre base EDT votre base PRONOTE.**

### Étape 1 : créer une base vide

Depuis l'Administration Serveur 

- 1 Pour pouvoir créer une nouvelle base, le Serveur ne doit pas être en service.

Serveur **arrêté**

Mettre en service

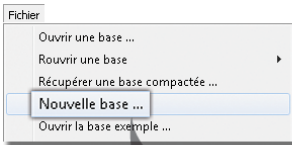

- 2 Lancez la commande **Fichier > Nouvelle base.**

**Paramétrage de la grille horaire**

Choisissez le premier jour de la semaine : **lundi**

Choisissez vos jours ouvrés (en blanc)

lun.	mar.	mer.	jeu.	ven.	sam.	dim.
------	------	------	------	------	------	------

Votre semaine peut comporter de 1 à 7 jours que vous enlevez ou remettez d'un clic. Les jours en gris ne seront pas pris en compte dans la base.

**Découpage d'une journée**

Nombre de séquences : **10 séquences**

Durée d'une séquence : **60 Minutes**

Durée totale d'une journée : **10h00**

La durée d'une séquence sert au calcul des services des professeurs.  
10 séquences de 60 minutes correspondent à une journée se déroulant entre 8h00 et 18h00.

**Découpage d'une séquence**

☒ en 2 ☐ en 4 ☐ en 6 ☐ Aucun

Durée de chaque pas horaire : **0h30**

Le découpage des séquences permet de créer des cours en demi-heure, quart d'heure...

Un découpage en 2 crée 2 pas de 30 min. permettant la création de cours de 30 minutes, 1h, 1h30, 2h00, 2h30...

Annuler Valider

- 3 Paramétrez la grille horaire.

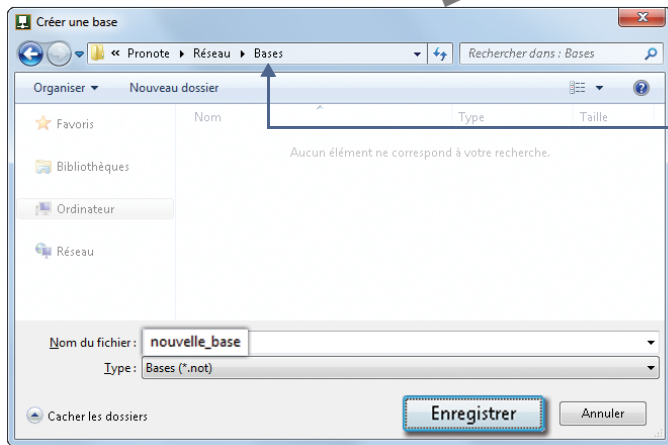

- 4 Choisissez le dossier où vous enregistrez votre base PRONOTE.

- 5 Saisissez le nom de la base créée.

- 6 Cliquez sur **Enregistrer**.

Serveur **arrêté**

C:\Program Files (x86)\Index Education\Pronote\Réseau\nouvelle\_base.not

Mettre en service

- 7 Une fois la base créée, cliquez sur **Mettre en service** pour rendre la base accessible depuis le Client.

## Étape 2 : importer les données dans la nouvelle base

Depuis le Client  connecté à la nouvelle base

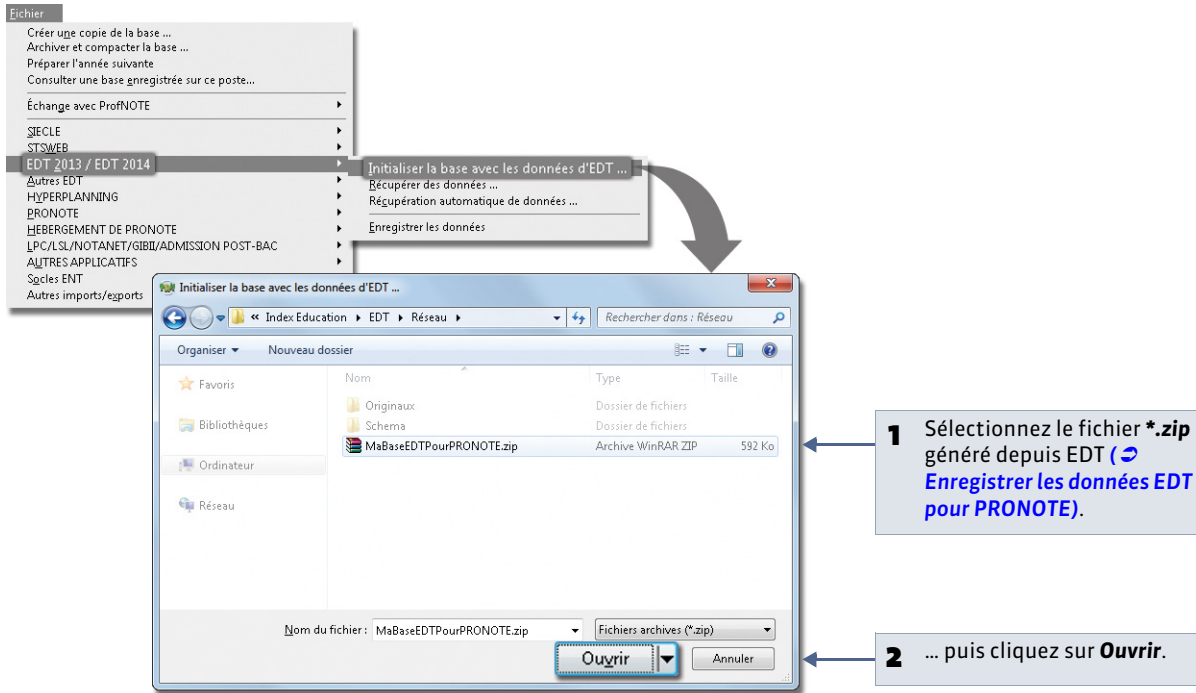

La base PRONOTE peut ensuite être enrichie avec les données d'une base PRONOTE de l'année précédente (**Fichier > PRONOTE > Récupérer les données d'une base PRONOTE**) ainsi qu'avec des données issues de l'environnement SIECLE.



## Fiche 45 - Se connecter à une base PRONOTE depuis un Client EDT

À SAVOIR : le droit de connexion à un Serveur PRONOTE depuis un Client EDT est intégré dans la licence PRONOTE pour les établissements équipés d'EDTvs en version Réseau. Les établissements équipés d'EDTvs en version Monoposte doivent faire l'acquisition d'un droit supplémentaire pour en disposer (voir les tarifs sur le site [www.index-education.com](http://www.index-education.com)).

### Étape 1 : s'assurer que la base PRONOTE est ouverte et mise en service

📍 Depuis l'Administration du Serveur

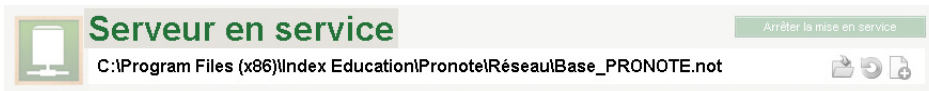

#### Utilisateurs EDT Monoposte

Vous ne pouvez pas vous connecter à une base PRONOTE avec EDT Monoposte. Il faut utiliser un Client EDT que vous pouvez télécharger depuis le site Internet d'Index Education. Après les 8 semaines d'évaluation, vous devez acquérir un droit de connexion d'un Client EDT à un Serveur PRONOTE.

### Étape 2 : s'assurer que les paramètres de connexion sont correctement définis

Pour que la base PRONOTE soit visible par le Client EDT et que les applications communiquent, il faut que les paramètres de connexion correspondent. La connexion dépend du protocole utilisé : UDP ou TCP/IP.

📍 Dans les **Paramètres de publication** du Serveur PRONOTE et dans la fenêtre de lancement du Client EDT

**Pour une connexion UDP**, reportez le numéro de port UDP du Serveur PRONOTE dans la fenêtre de connexion qui s'affiche au lancement du Client EDT.

**Pour une connexion TCP / IP**, reportez dans le Client EDT l'adresse IP (ou nom de domaine) et le numéro de port TCP du Serveur PRONOTE.

Une fois votre base sélectionnée, cliquez sur **Se connecter**.

### Étape 3 : saisir les identifiants pour se connecter à la base PRONOTE

L'identifiant et le mot de passe à saisir sont les mêmes que ceux que vous utilisez pour accéder à la base PRONOTE via le Client PRONOTE.

**Remarque :** le Client EDT peut aussi s'installer au domicile des utilisateurs si vous les autorisez à accéder à la base de données via Internet. Dans ce cas, vous devez paramétrer la connexion depuis l'affichage à l'extérieur de l'établissement, comme depuis un Client PRONOTE.

## Fiche 46 - Travailler temporairement sur une copie de la base PRONOTE

À SAVOIR : si vous souhaitez faire des modifications importantes sur les emplois du temps sans bloquer le travail des autres utilisateurs par le passage en mode exclusif, nous vous conseillons de travailler temporairement avec EDT Monoposte sur une copie de la base de référence, puis d'importer les modifications dans la base de référence en service.

### Étape 1 : créer une copie de la base PRONOTE

📍 Depuis le Client EDT connecté à la base PRONOTE

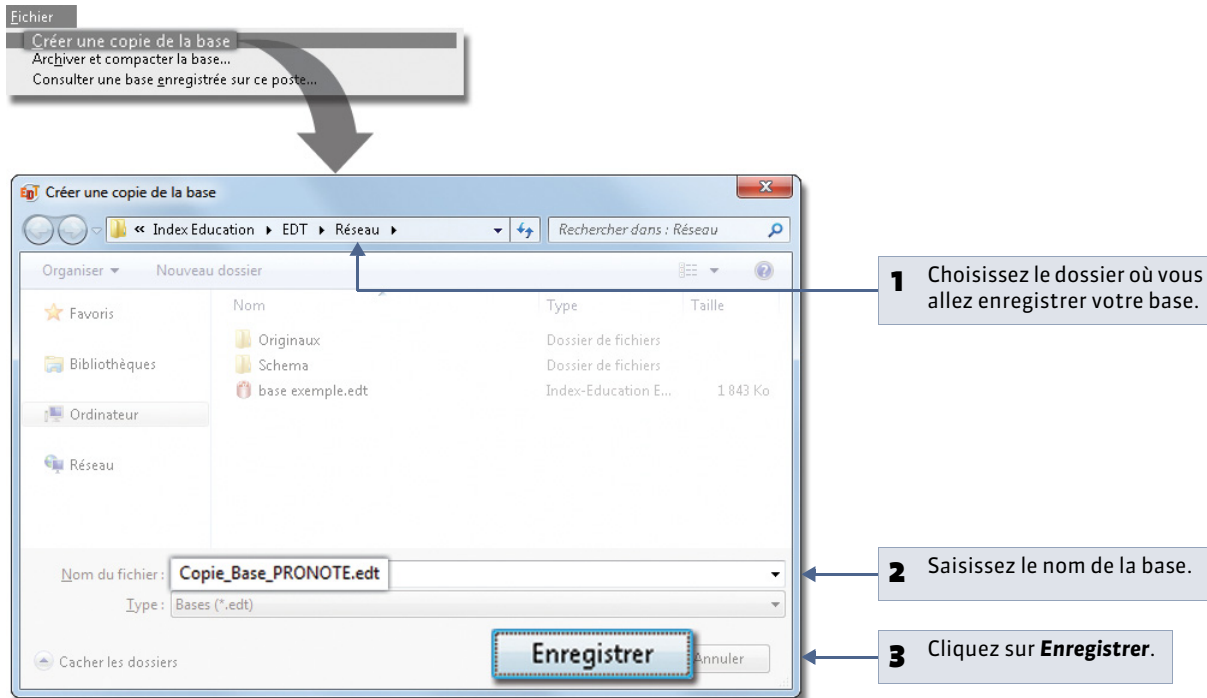

**1** Choisissez le dossier où vous allez enregistrer votre base.

**2** Saisissez le nom de la base.

**3** Cliquez sur **Enregistrer**.

### Étape 2 : effectuer les modifications sur l'emploi du temps

Depuis EDT Monoposte, ouvrez le fichier **\*.edt** généré à l'étape précédente. Une fois l'emploi du temps modifié, enregistrez la base **\*.edt**.

*Remarque : les établissements équipés d'EDT en version Réseau ne doivent pas remettre en service leur Serveur EDT, mais utiliser plutôt EDT Monoposte (téléchargeable sur notre site) pour travailler sur la copie de la base.*

## Étape 3 : importer les nouveaux emplois du temps dans la base initiale

📍 Depuis le Client EDT connecté à la base PRONOTE

**1** En fonction des modifications que vous avez apportées, sélectionnez la commande adéquate.

**2** Sélectionnez la base sur laquelle vous avez apporté les modifications.

**3** Cliquez sur **Ouvrir**.

**4** Le temps de procéder à l'import, vous passez en mode usage exclusif.

**5** Sélectionnez les ressources à importer. Votre emploi du temps est mis à jour. Un rapport détaille le contenu des modifications.